

## Avskjutning årsvis

Örebro län / Örebro Läns Västra (VFO) / 1 (Delområde) / 18-11-05-144 Tångeråsa älgskötselområde  
2005/2006 - 2009/2010

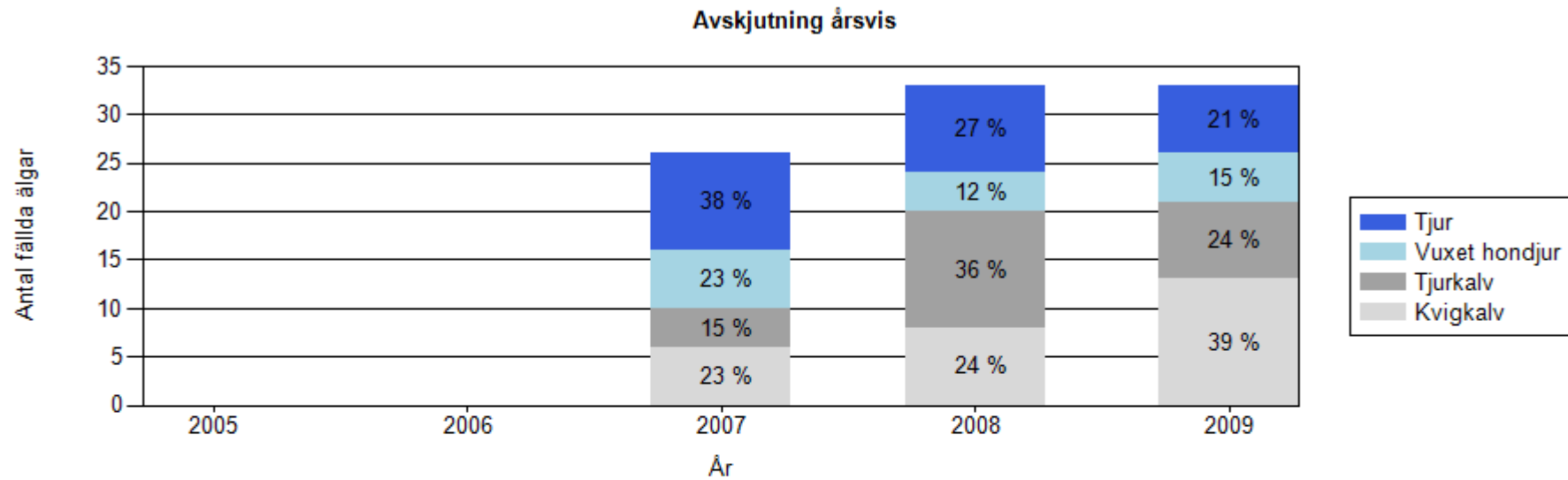

**Jaktlag 2009/2010: 31st, 13484 ha**

**Rapporterad areal: 9800 ha**

**Slutrapporterad areal: 0 ha**

År	Tjur	Ko, kviga	Tjurkalv	Kvigkalv	% fällda tjurar av vuxna	% fällda kalvar av samtliga	Fällda älgar per 1000 ha	Jaktlag som rapporterat
2009/2010	7	5	8	13	58,33	63,64	3,37	14
2008/2009	9	4	12	8	69,23	60,61	2,62	28
2007/2008	10	6	4	6	62,50	38,46	2,00	31
2006/2007	0	0	0	0	0,00	0,00	0,00	0
2005/2006	0	0	0	0	0,00	0,00	0,00	0

**Älgobs per jaktlag**

Örebro län / Örebro Läns Västra (VFO) / 1 (Delområde) / 18-11-05-144 Tångeråsa älgskötselområde  
2009/2010

När antalet mantimmar understiger 5000 kan värden på älgobs ej tolkas.  
Röd text visar summor där antalet mantimmar understiger 5000.

**Jaktlag 2009/2010: 31st, 13484 ha**

**Rapporterad areal: 13484 ha**

Jaktlag	Antal dagar	Antal obstim.	Tjur	Ko, kviga	Ko med 1 kalv	Ko med 2 kalvar	Ensam kalv	Oidentifierad
18-11-05-144-6 Alguten	5	167	3	0	3	1	0	0
18-11-05-144-9 Allmäningen / Ängsmarken	7	425	6	1	3	1	0	2
18-11-05-144-14 Binningeskogen	7	166	1	1	0	0	0	0
18-11-05-144-23 Byveln	6	163	0	1	0	0	0	0
18-11-05-144-13 Byvelstorp	7	20	1	0	0	1	0	1
18-11-05-144-30 Bäck	2	8	0	0	0	0	0	0
18-11-05-144-26 Bäckalund	5	47	0	0	1	0	0	0
18-11-05-144-22 Bäckén	6	28	0	0	0	0	0	0
18-11-05-144-29 Djupbäckén	Ej jagat		0	0	0	0	0	0
18-11-05-144-1 Esplund	4	13	0	0	0	0	0	0
18-11-05-144-18 Genstorp	Ej jagat		0	0	0	0	0	0
18-11-05-144-4 Getingeberg	7	94	2	0	4	2	0	0
18-11-05-144-12 Hageberg	5	39	0	0	0	1	0	0
18-11-05-144-28 Hässleby	6	244	2	0	1	1	0	0
18-11-05-144-20 Kileberg	7	64	0	3	4	0	0	0
18-11-05-144-27 Kyrkåsen	5	104	1	0	1	0	0	0
18-11-05-144-7 Körtingsberg	2	87	1	2	0	0	0	0
18-11-05-144-25 Laggartorp / Kyrkåsstugan	3	72	1	1	0	0	0	0
18-11-05-144-32 Lindåsen	6	30	0	0	0	0	0	0
18-11-05-144-3 Långstorp	7	503	8	5	6	1	0	0
18-11-05-144-2 Nalavi-Nälön	4	135	10	3	8	0	0	2
18-11-05-144-31 Nytorp	7	49	0	0	0	0	0	1
18-11-05-144-19 Prästgården	Ej jagat		0	0	0	0	0	0
18-11-05-144-33 Smedberga	6	155	4	8	2	2	0	3
18-11-05-144-16 Stenhult / Herrgårda	7	108	0	1	0	0	0	0
18-11-05-144-17 Stickninge / Högerud	7	68	0	2	2	3	0	0
18-11-05-144-11 Torp	Ej jagat		0	0	0	0	0	0
18-11-05-144-10 Trystorp	5	82	1	5	3	0	0	0
18-11-05-144-21 Vena	Ej jagat		0	0	0	0	0	0
18-11-05-144-15 Västanmossa	7	109	1	1	2	1	0	2
18-11-05-144-5 Västkärr/Älgskogen	3	120	5	3	3	4	0	0
<b>Summa församling 05</b>	<b>143</b>	<b>3100</b>	<b>47</b>	<b>37</b>	<b>43</b>	<b>18</b>	<b>0</b>	<b>11</b>
<b>Summa distrikt 11</b>	<b>143</b>	<b>3100</b>	<b>47</b>	<b>37</b>	<b>43</b>	<b>18</b>	<b>0</b>	<b>11</b>

## Älgobs per mantimme

Örebro län / Örebro Läns Västra (VFO) / 1 (Delområde) / 18-11-05-144 Tångeråsa älgskötselområde  
2007/2008 - 2009/2010

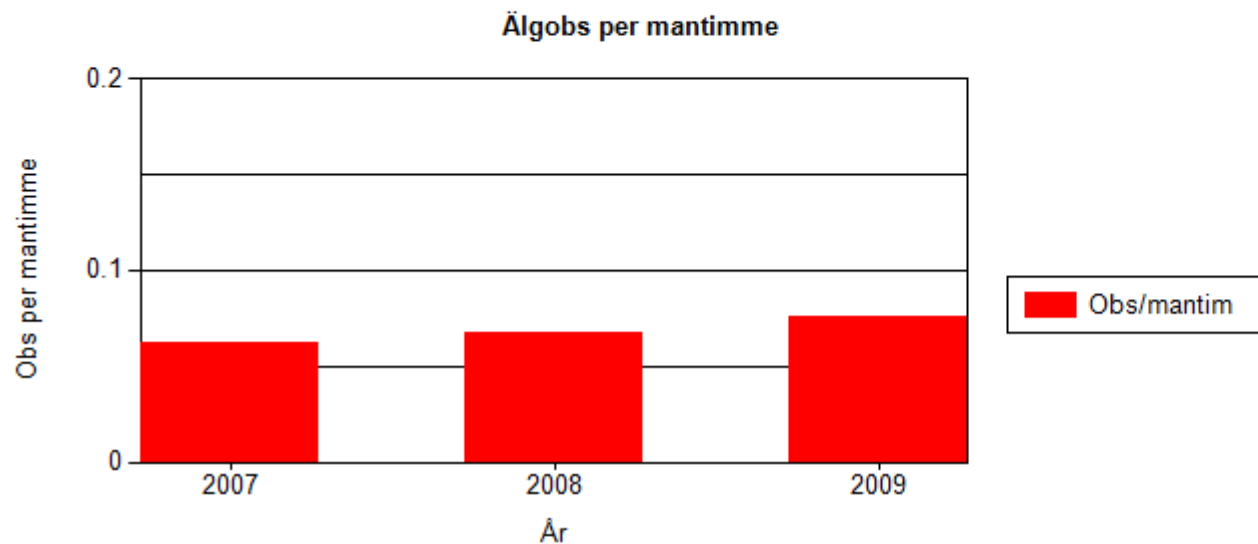

När antalet mantimmar understiger 5000 kan värden på älgobs ej tolkas.  
Röd diagramstapel och text visar summor där antalet mantimmar understiger 5000.

**Jaktlag 2009/2010: 31st, 13484 ha**

**Rapporterad areal: 13484 ha**

År	Mantimmar	Antal obs	Obs / tim
2009	3100	235	0,076
2008	3388	226	0,067
2007	2676	166	0,062

## Älgobs – andel tjur av vuxna

Örebro län / Örebro Läns Västra (VFO) / 1 (Delområde) / 18-11-05-144 Tångeråsa älgskötselområde  
2007/2008 - 2009/2010

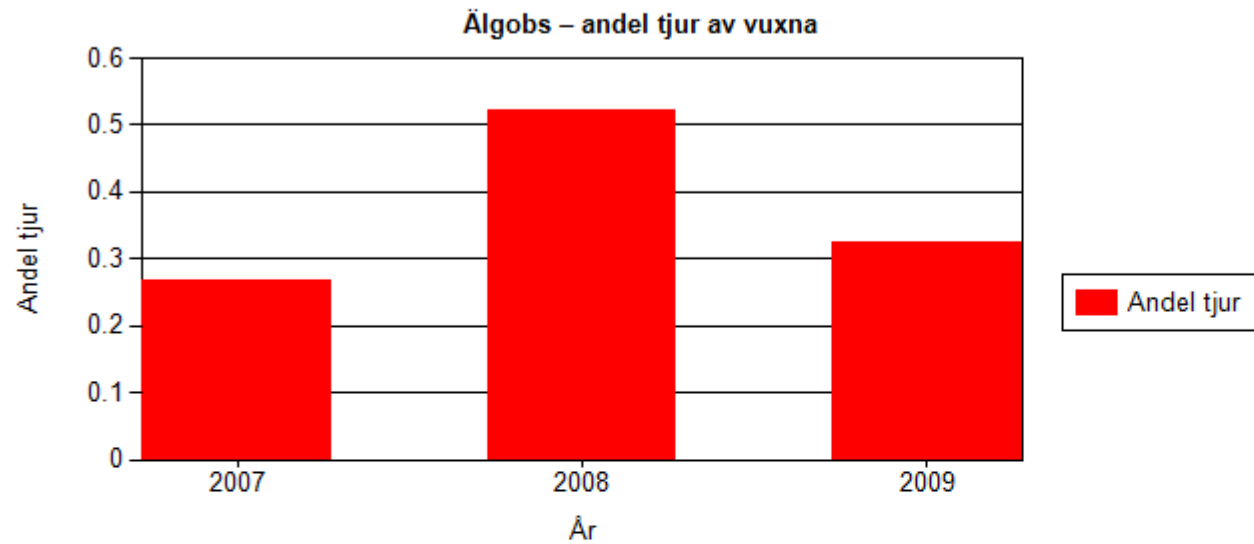

När antalet mantimmar understiger 5000 kan värden på älgobs ej tolkas.  
Röd diagramstapel och text visar summor där antalet mantimmar understiger 5000.

**Jaktlag 2009/2010: 31st, 13484 ha**

**Rapporterad areal: 13484 ha**

År	Andel tjur per vuxna	Antal tjurar	Antal vuxna
2009	0,324	47	145
2008	0,523	78	149
2007	0,269	28	104

## Älgöbs – antal kalvar per hondjur

Örebro län / Örebro Läns Västra (VFO) / 1 (Delområde) / 18-11-05-144 Tångeråsa älgskötselområde  
2007/2008 - 2009/2010

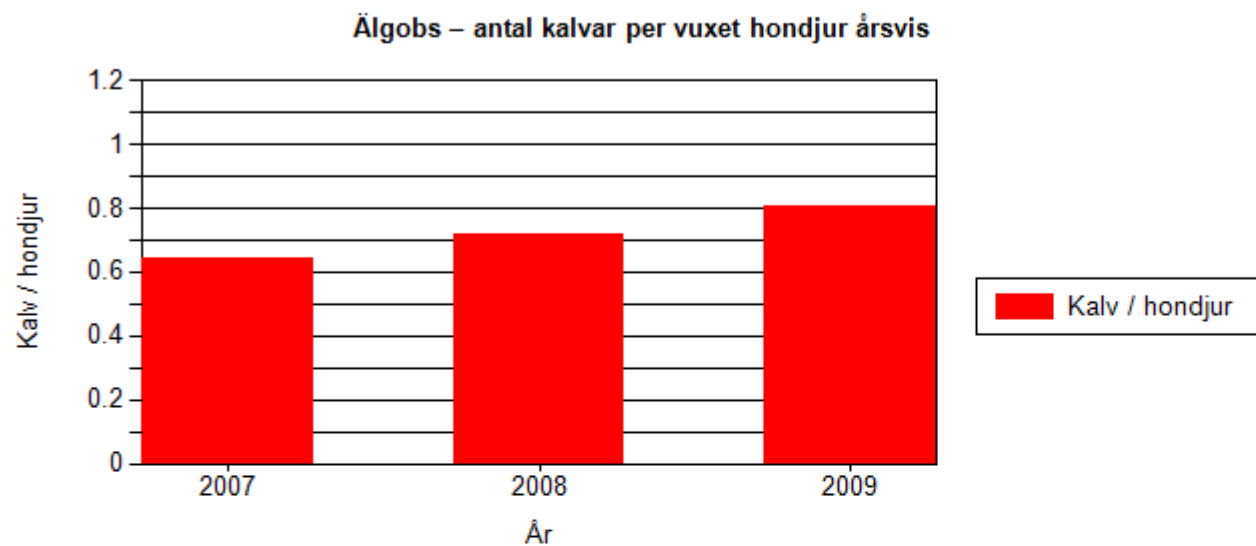

När antalet mantimmar understiger 5000 kan värden på älgöbs ej tolkas.  
Röd diagramstapel och text visar summor där antalet mantimmar understiger 5000.

**Jaktlag 2009/2010: 31st, 13484 ha**

**Rapporterad areal: 13484 ha**

År	Andel kalvar per vuxet hondjur	Antal vuxna	Antal kalvar
2009	0,806	98	79
2008	0,718	71	51
2007	0,645	76	49